

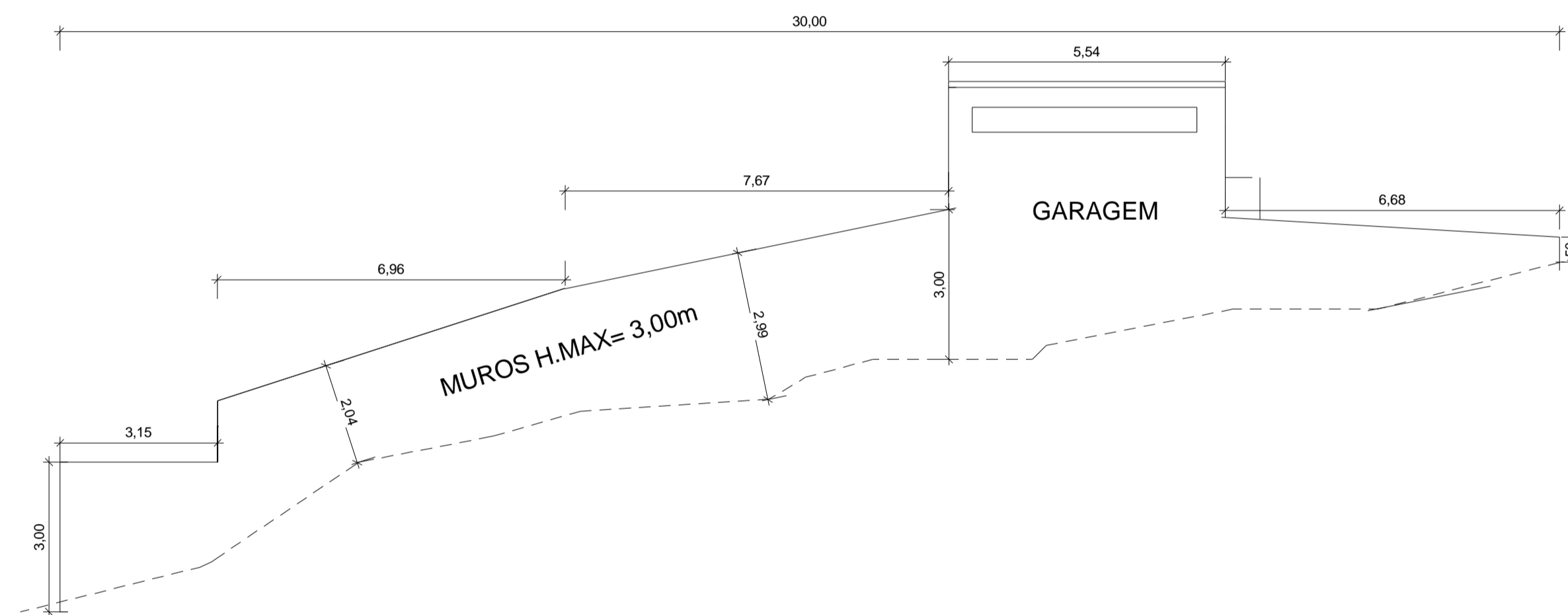

3 ELEVÇÃO MURO POSTERIOR  
1 : 50

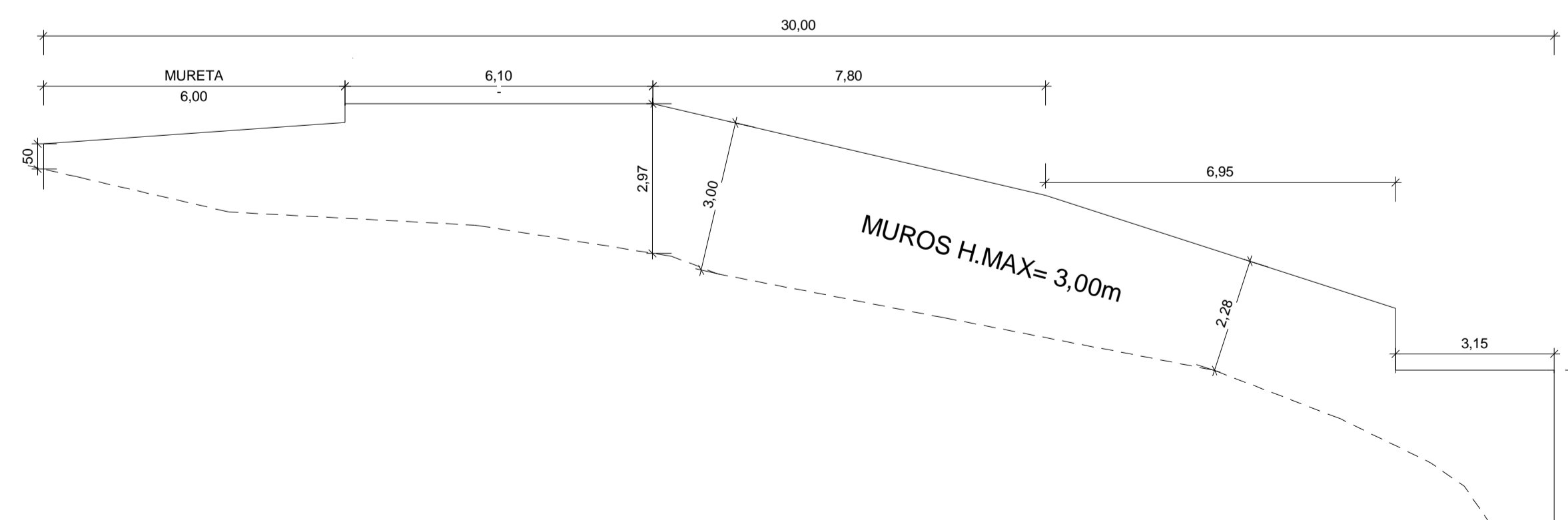

1 ELEVÇÃO MURO LATERAL ESQUERDA  
1 : 100



2 ELEVÇÃO MURO LATERAL DIREITA  
1 : 100

## ELEVÇÃO DOS MUROS DE DIVISA

FOLHA ÚNICA

OBRA: CONSTRUÇÃO DE UMA RESIDÊNCIA UNIFAMILIAR EM ALVENARIA  
 PROPRIETÁRIO: SILAS AUGUSTO BULGARELLI DE FREITAS  
 PROPRIETÁRIA: JULIANA ROS BOIÇA BULGARELLI  
 LOCAL: RUA ARACÉ, nº 24 - LOTE Nº 02, QUADRA N  
 RES. FAZENDA SÃO JOSÉ - SANTANA DE PARNAÍBA - SP  
 INSCRIÇÃO CADASTRAL: 24361.33.33.0015.00.000.  
 ESCALAS: INDICADAS ZONA: ZUD-4 CAT. USO: R1

### SITUAÇÃO S/ ESCALA

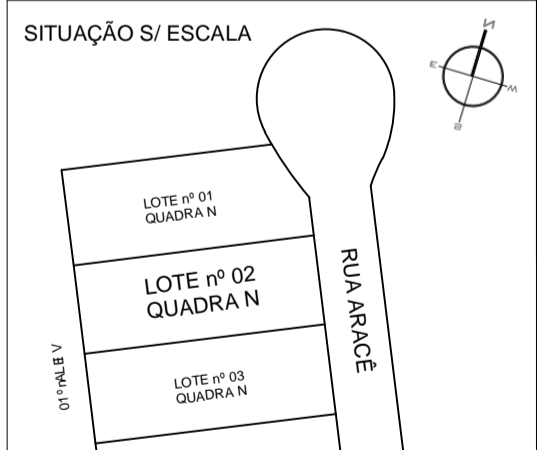

DECLARO QUE A APROVAÇÃO DO PROJETO NÃO IMPLICA NO RECONHECIMENTO, POR PARTE DA PREFEITURA, DO DIREITO DE PROPRIEDADE DO TERRENO.

PROPRIETÁRIO: SILAS AUGUSTO BULGARELLI DE FREITAS  
 CPF: 381.188.178-38  
 PROPRIETÁRIA: JULIANA ROS BOIÇA BULGARELLI  
 CPF: 387.794.028-18

QUADRO DE ÁREAS (m²)		
DO TERRENO	360,00 m²	
CONSTRUÇÃO		
PAV. ÁREA GOURMET	102,65 m²	
PAV. TERREO	120,27 m²	
PAV. SUPERIOR	113,47 m²	
TOTAL	336,39 m²	
PISCINA	29,64 m²	
ÁREA PERMEÁVEL	55,63 m²	
CA	TO	TP
0,93	42,7%	15,45%

Assinado de forma digital por GUSTAVO HENRIQUE SALVADOR BELANSON em 2022.02.04 16:20:32 -03'00'  
 AUTOR DO PROJETO E RESPONSÁVEL TÉCNICO PELA OBRA:  
 GUSTAVO HENRIQUE SALVADOR BELANSON  
 CREA: PR-193709/D - REGISTRO SP: 5070972691  
 REGISTRO PREF: 9000035922  
 ART Nº: 28027230220114425