

PAV. ÁREA GOURMET	
POLÍGONO	ÁREA
PAG 01	79,95
PAG 02	6,51
PAG 03	16,19
TOTAL	102,65

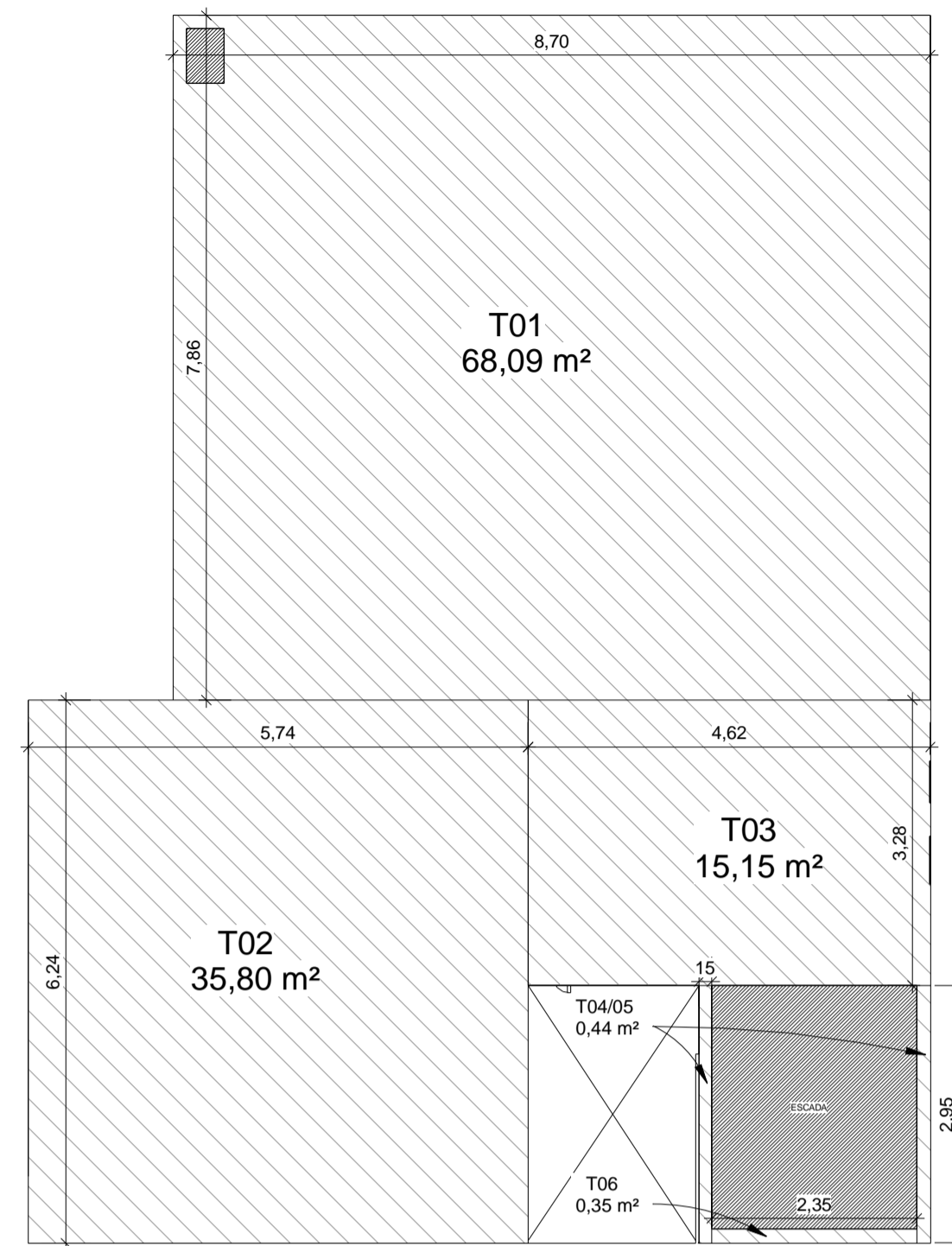

PAV. SUPERIOR	
POLÍGONO	ÁREA
T01	68,09
T02	35,80
T03	15,15
T04	0,44
T05	0,44
T06	0,35
TOTAL	120,27

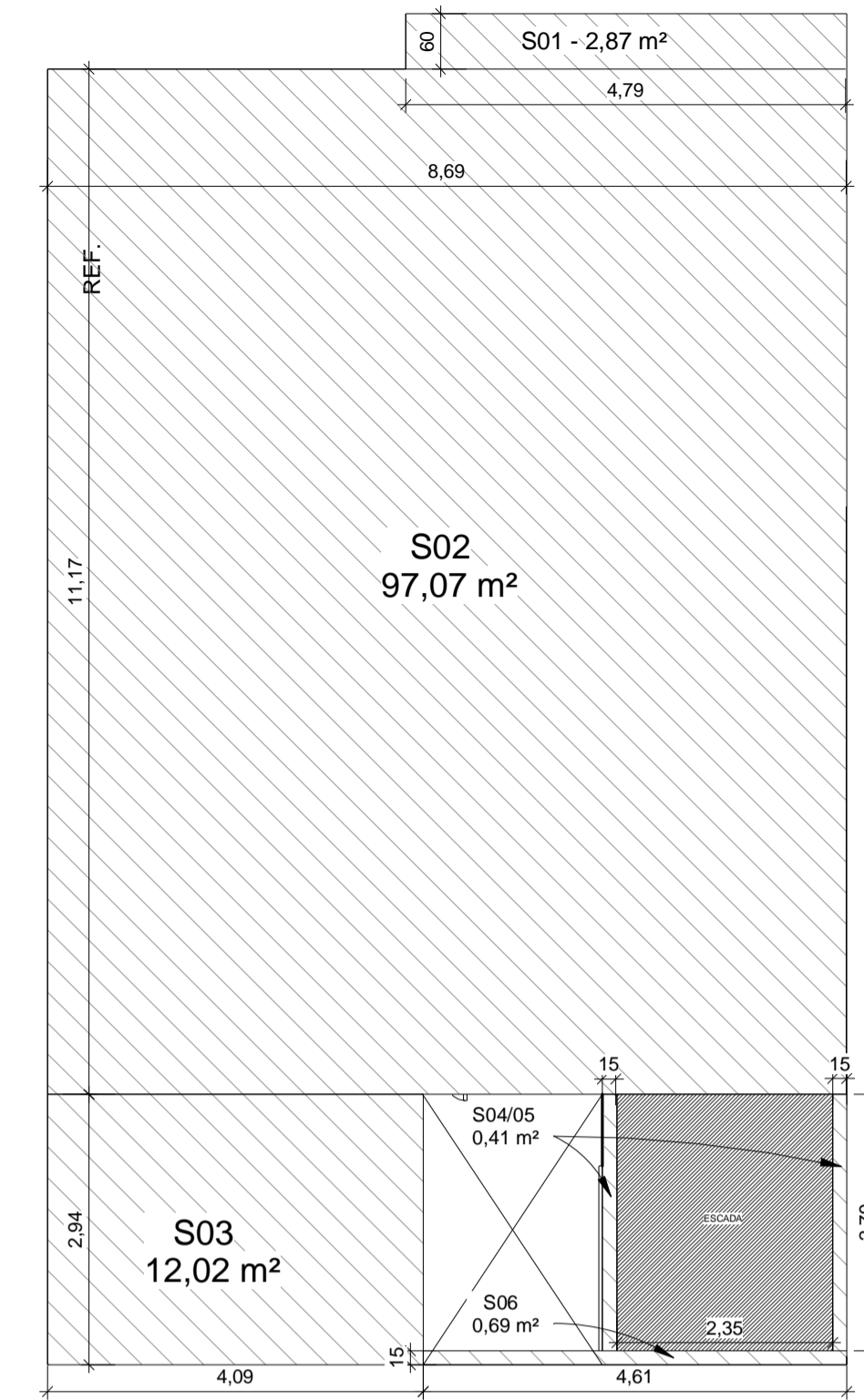

PAV. SUPERIOR	
POLÍGONO	ÁREA
S01	2,87
S02	97,07
S03	12,02
S04	0,41
S05	0,41
S06	0,69
TOTAL	113,47

1 PROJEÇÃO PAV. ÁREA GOURMET
1 : 75

2 PROJEÇÃO PAV. TERREO
1 : 75

3 PROJEÇÃO PAV. SUPERIOR
1 : 75

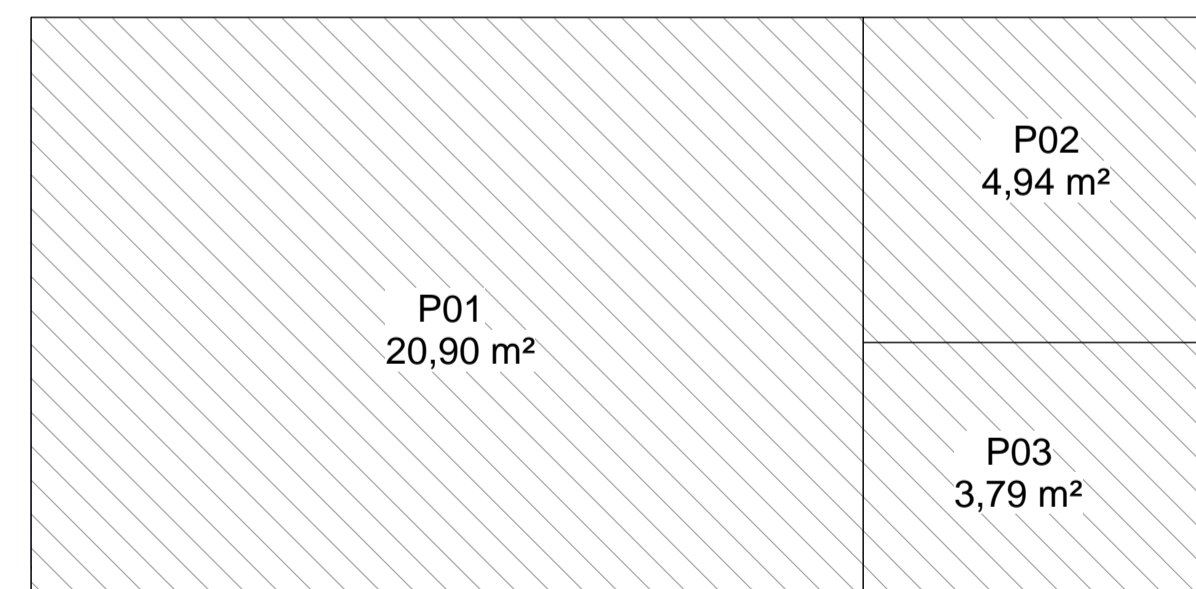

PISCINA	
POLÍGONO	ÁREA
P01	20,90
P02	4,94
P03	3,79
TOTAL	29,63

4 PROJEÇÃO PISCINA
1 : 50

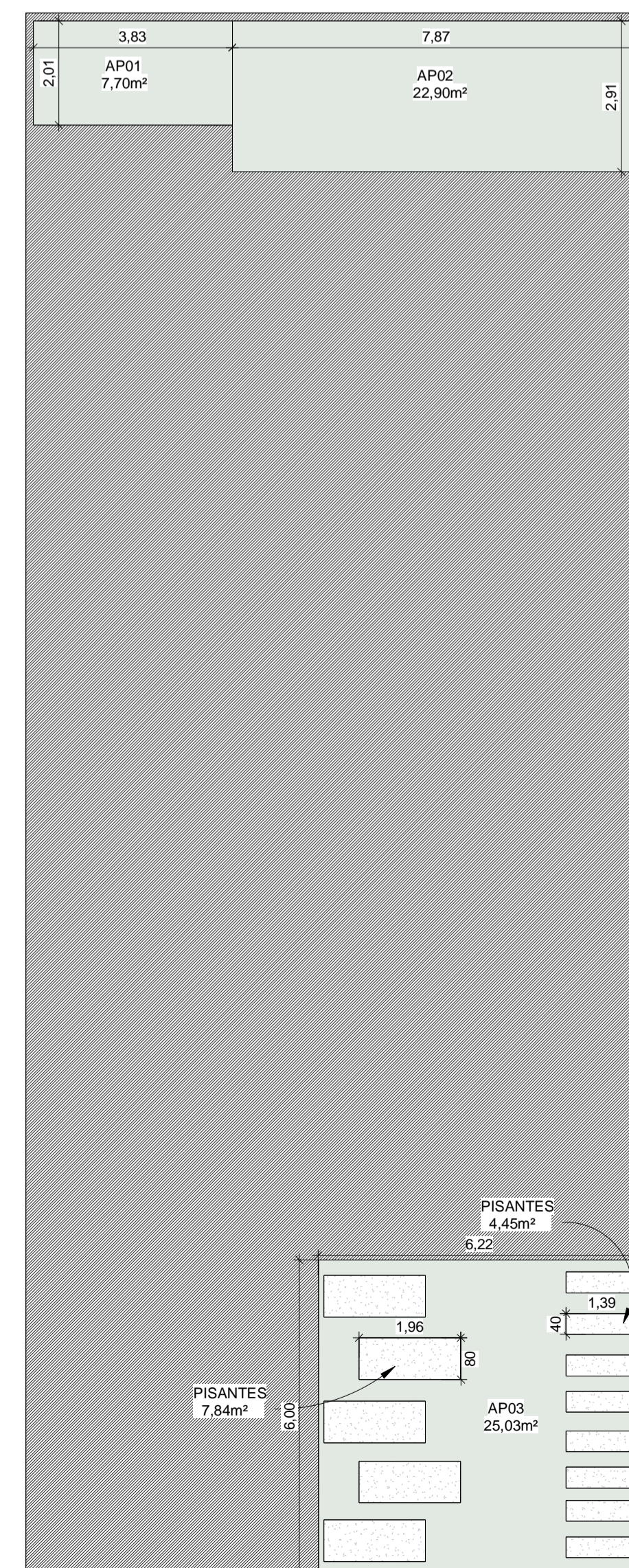

ÁREA PERMEÁVEL	
POLÍGONO	ÁREA
AP01	7,70
AP02	22,90
AP03	25,03
TOTAL	55,63

5 PROJEÇÃO ÁREAS PERMEÁVEIS
1 : 100

MEMORIAL DE CÁLCULO DE ÁREA

FOLHA ÚNICA

OBRA: CONSTRUÇÃO DE UMA RESIDÊNCIA UNIFAMILIAR EM ALVENARIA
 PROPRIETÁRIO: SILAS AUGUSTO BULGARELLI DE FREITAS
 PROPRIETÁRIA: JULIANA ROS BOIÇA BULGARELLI
 LOCAL: RUA ARACÊ, nº 24 - LOTE Nº 02, QUADRA N
 RES. FAZENDA SÃO JOSÉ - SANTANA DE PARNAÍBA - SP
 INSCRIÇÃO CADASTRAL: 24361.33.33.0015.00.000.
 ESCALAS: INDICADAS ZONA: ZUD-4 CAT. USO: R1

SITUAÇÃO S/ ESCALA

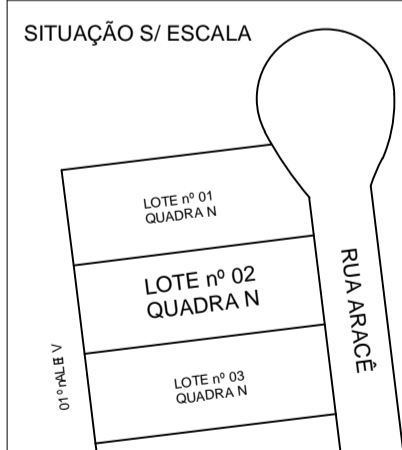

DECLARO QUE A APROVAÇÃO DO PROJETO NÃO IMPLICA NO RECONHECIMENTO, POR PARTE DA PREFEITURA, DO DIREITO DE PROPRIEDADE DO TERRENO.

PROPRIETÁRIO: SILAS AUGUSTO BULGARELLI DE FREITAS
 CPF: 381.188.178-39

PROPRIETÁRIA: JULIANA ROS BOIÇA BULGARELLI
 CPF: 387.794.028-18

QUADRO DE ÁREAS (m²)		
DO TERRENO	360,00 m²	
CONSTRUÇÃO		
PAV. ÁREA GOURMET	102,65 m²	
PAV. TERREO	120,27 m²	
PAV. SUPERIOR	113,47 m²	
TOTAL	336,39 m²	
PISCINA	29,64 m²	
ÁREA PERMEÁVEL	55,63 m²	
CA	TO	TP
0,93	42,7%	15,45%

AUTOR DO PROJETO E RESPONSÁVEL TÉCNICO PELA OBRA:
 GUSTAVO HENRIQUE SALVADOR BELANSON
 CREA: PR-193709/D - REGISTRO SP: 5070972691
 REGISTRO PREF: 9000035922
 ART nº: 280272302114425